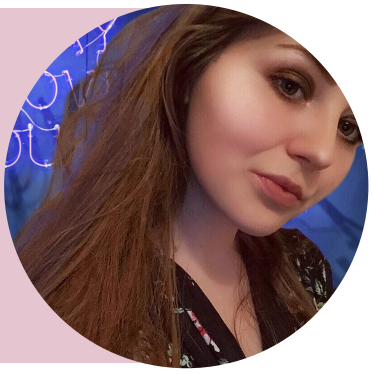

ARINA NURGALEEVA

EXECUTIVE TRAINEE

ОСНОВНАЯ ИНФОРМАЦИЯ

Мобильный телефон: +7 (999) 838 0828
Эл. почта: arina.arinaarina2011@yandex.ru
Дата рождения: 04.11.1998 (20 лет)
Город проживания: Москва
Гражданство: Россия

ОБРАЗОВАНИЕ

Финансовый университет при Правительстве Российской Федерации

ФИНАНСОВЫЙ МЕНЕДЖМЕНТ, 2016 - 2020

- Текущий средний балл: 5,00

ДОСТИЖЕНИЯ

- Окончила школу с золотой медалью
- PR- manager AIESEC в Москве (2016 - 2017 гг.)
- Золотой знак отличия ГТО

ОБО МНЕ

- Знание английского (Upper - Intermediate)
- Уверенный пользователь ПК
- Человек - стальные нервы
- Интерпретация ответственности, жизнерадостности, перфекционизма и целеустремленности

ОПЫТ РАБОТЫ

TMF RUS (www.tmf-group.com)

ASSISTANT OF THE FINANCIAL DEPARTMENT
ОКТЯБРЬ 2018 - ПО НАСТОЯЩЕЕ ВРЕМЯ

- Исполнительная поддержка руководящего звена
- Подготовка, отправка документов контрагентам

3M Russia (www.3MRussia.ru)

СТАЖЕР ОТДЕЛА АУДИТА
СЕНТЯБРЬ 2017 - ДЕКАБРЬ 2017

- Аудит товарных накладных во временном архивохранилище
- Аудит транспортных накладных во временном архивохранилище

СТАЖЕР БУХГАЛТЕРИИ
ИЮНЬ 2017 - АВГУСТ 2017

- Сверка таможенных платежей за период 2013 - 2017 гг.
- Сбор информации по контактам поставщиков ЗАО "3М Россия"

РЕКОМЕНДАЦИИ

- Наталья Ильина
(3M Russia, Старший бухгалтер)
- Ирина Грузинова
(3M Russia, Руководитель направления, Департамент бухгалтерского учета)
- - Татьяна Полякова
(3M Russia, Руководитель по документообороту, Департамент по операционной поддержке бизнеса)